POLICIE ČESKÉ REPUBLIKY
KRAJSKÉ ŘEDITELSTVÍ POLICIE JIHOMORAVSKÉHO KRAJE
Specializované pracoviště dopravního inženýrství
Brno – město a Brno - venkov

Pomáhat a chránit

1-16

Č.j. KRPB-278848-1/ČJ-2016-0600DI

Brno 5. ledna 2017
Počet listů: 1
Přílohy: 3

MORAVIA CONSULT Olomouc a.s.
Ondřej Štěpánek
Legionářská 1085/8
779 00 Olomouc

Vyjádření k akci: "Prodloužení TT z Osové ke Kampusu MU v Bohunicích – 1. etapa".

K Vaší žádosti o vyjádření k předložené dokumentaci výše uvedené akce zpracované ve stupni pro územní řízení sdělujeme, že **Specializované pracoviště dopravního inženýrství BM a BO KŘP JmK** v kontextu ustanovení § 16 zákona č. 13/1997 Sb. o pozemních komunikacích, ve znění jeho pozdějších úprav a doplnění, **souhlasí s vydáním územního rozhodnutí** dle přiložené dokumentace, která je nedílnou součástí tohoto vyjádření. Stavební úpravy a jejich provedení musí být v souladu s platnými stavebně-technickými normami a předpisy.

Policie ČR v kontextu § 77 odst. 3/ zákona č. 361/2000 Sb. souhlasí s návrhem dopravního značení dle předložené dokumentace. Následně musí být skutečný stav dopravního značení odsouhlasen při závěrečné kontrolní prohlídce a případné nesrovnalosti nebo rozpor v návaznosti na skutečné provedení stavby bude řešeno dodatkovou změnou stanovení místní úpravy provozu pro danou oblast.

Toto vyjádření platí jen pro dokumentaci předloženou Specializovanému pracovišti dopravního inženýrství BM a BO KŘP JmK a pro rozsah akce v ní uvedený s tím, že se vyjadřujeme pouze ve vztahu k bezpečnosti a plynulosti provozu na pozemních komunikacích v rámci dotčeného dopravního prostoru a veřejného prostranství v kontextu ustanovení § 1 zákona č. 12/1997 Sb. o bezpečnosti a plynulosti provozu na pozemních komunikacích, ve znění jeho pozdějších úprav a doplnění. Doba platnosti tohoto vyjádření končí uplynutím dvou kalendářních let od jeho vydání.

Kounicova 24
611 32 Brno

Tel.: +420 974 622 435
Fax: +420 974 622 551
Email: krpb.osdp.ding.podatelna@pcr.cz

Specializované pracoviště dopravního inženýrství BM a BO KŘP JmK není věcně příslušné k vydání vyjádření či stanoviska ve vztahu k majetku ve správě Policie ČR (např. inženýrských sítí, atp.). V případě potřeby vydání takového vyjádření či stanoviska je třeba se obrátit na Odbor správy nemovitého majetku KŘP JmK, Kounicova 24, 611 32 Brno.

Při další komunikaci s naším pracovištěm v dané věci uvádějte vždy naše č. j. (např. při předkládání návrhu přechodného dopravního značení).

Zpracoval:
por. Ing. Tomáš Zich
komisař
tel.: 974 623 291

komisař por. Mgr. Tomáš Kudlička DiS.
koordinátor

podepsáno elektronicky

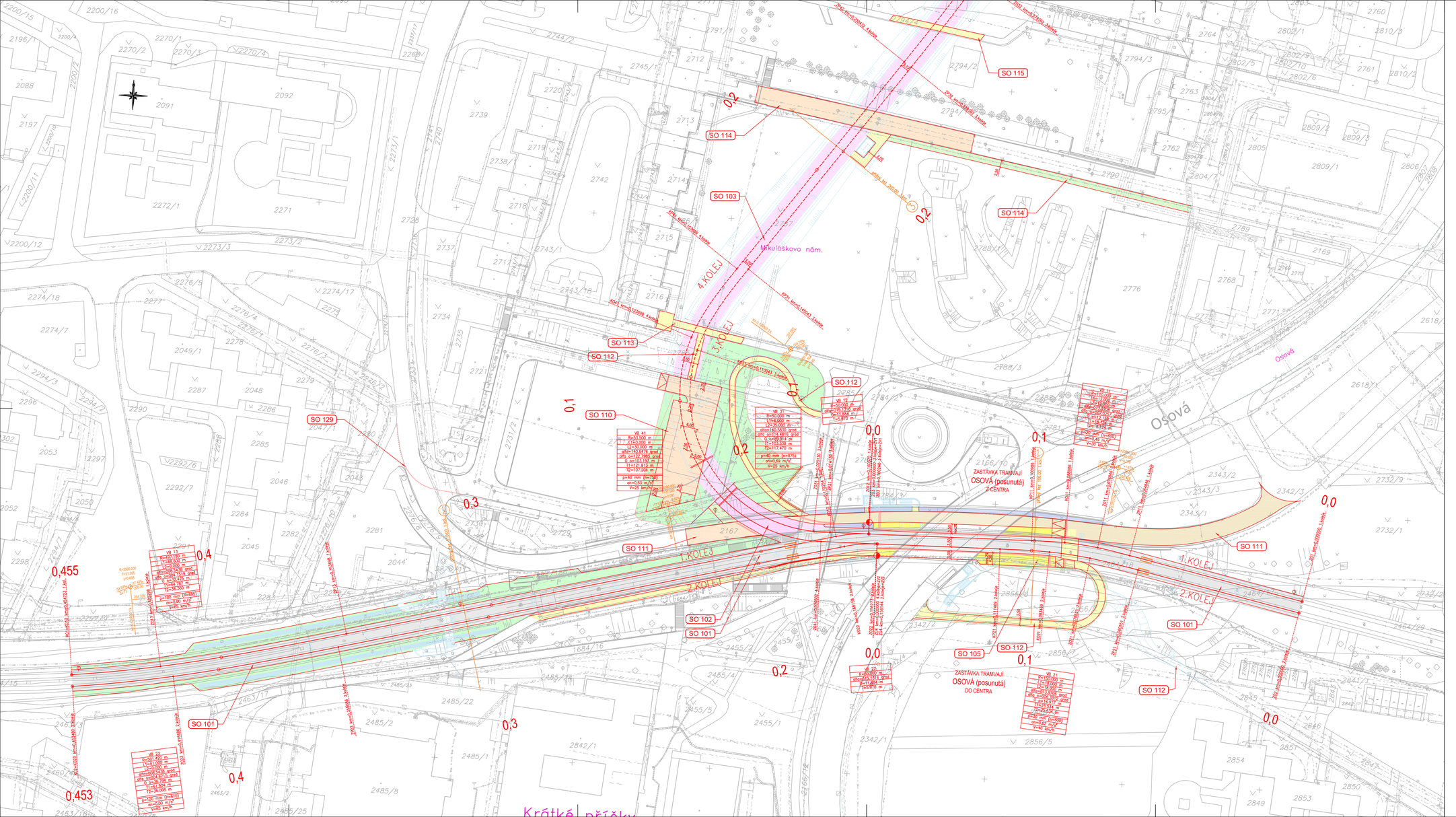

LEGENDA:

STÁVAJÍCÍ STAV

STÁVAJÍCÍ INŽENÝRSKÉ SÍTĚ:
- vodovodní řad
- kanalizační potrubí soustavou vpustí
- vpusť uličních
- plyn středotlak
- plyn vysokotlak
- sdělovací kabel, optokabel, porovod
- kabel silnoproudý nízkých napětí
- kabel vysokého napětí
- trolejové
- sdělovací kabel
- optický kabel

NAVRŽENÝ STAV:
- OBRUBA
- TRAM.KOLEJ MIMO TUNEL/V TUNELU, PŘECHODOVÝ KUS
- ODVODNĚNÍ, BAHNÍK (KALOVÁ JÍMKA), ZÁBRADLÍ, VÝHYBKA
- VODOROVNÉ DOPRAVNÍ ZNAČENÍ
- TRAMVAJOVÁ TRAŤ – ASFALTOVÝ POVRCH
- TRAMVAJOVÁ TRAŤ – ZAKRYTÝ POVRCH POD KONSTRUKCÍ
- TRAMVAJOVÁ TRAŤ – OTEVŘENÝ KOLEJOVÝ SVRŠEK (OKS)
- TRAMVAJOVÁ TRAŤ – OKS POD KONSTRUKCÍ
- NÁSTUPIŠTĚ
- NÁSTUPIŠTĚ POD KONSTRUKCÍ
- VOZOVKA
- CHODNÍK, VYČKÁVACÍ PROSTOR
- POJÍŽDĚNÝ CHODNÍK
- POJÍŽDĚNÝ CHODNÍK POD KONSTRUKCÍ
- OSTATNÍ ZPEVNĚNÁ PLOCHA
- VEGETAČNÍ ÚPRAVY
- ZATRAVŇOVACÍ DLAŽDICE
- VYBRANÉ NAVAZUJÍCÍ OBJEKTY TĚTO AKCE

SEZNAM STAVEBNÍCH OBJEKTŮ:

SO 101	Vyvolaná úprava tramvajové trati Osová - Starý Lískovec
SO 102	Nová tramvajová trať v km 0,000 – 0,05564
SO 103	Nová tramvajová trať v tunelu v km 0,5564 – 0,67474
SO 104	Nová tramvajová trať v km 0,67474 – 0,90260
SO 105	Tramvajové zastávka Osová
SO 106	Tramvajová zastávka Univerzita a Nemocnice Bohunice
SO 110	Vyvolaná úprava parkoviště Mikuláškovo náměstí
SO 111	Úprava místní komunikace ul. Okrouhlá
SO 112	Chodníky u zastávky Osová
SO 113	Obnova chodníku v km 0,117
SO 114	Obnova místní komunikace v km 0,215
SO 115	Obnova chodníku v km 0,257
SO 116	Obnova chodníku v km 0,311
SO 117	Obnova chodníku v km 0,380
SO 118	Obnova místní komunikace ul. Labská
SO 119	Zpevněné plochy u zastávka Nová Jihlavská
SO 120	Nástupní plocha pro IZS
SO 121	Obnova průtahu silnice B602 ul. Jihlavská
SO 122	Obnova propojení silnic E23 a B602
SO 123	Úprava místní komunikace ul. Netroufalky
SO 124	Dočasná úprava parkoviště FN Bohunice
SO 125	Úprava účelové komunikace FN Bohunice
SO 126	Účelová komunikace pro výjezd z terminálu
SO 127	Chodníky u zastávky Univerzita a Nemocnice Bohunice
SO 128	Provizorní vozovky během stavby
SO 129	Definitivní dopravní značení
SO 130	Provizorní dopravní značení
SO 131	Opravy vozovek používaných stavbou

Změna:	Název změny:	Datum:	Provedl:	Podpis:

OBJEDNATEL:
Statutární město Brno
Dominikánské nám. 1
601 67 Brno

KOORDINÁTOR:
Dopravní podnik města Brna a.s.
Hlinky 64/151
603 00 Brno

Sdružení "MP + MCO - TT z Osové ke Kampusu MU", člen sdružení:
MORAVIA CONSULT Olomouc a.s.
Legionářská 1058/8, 779 00 Olomouc
tel.: +420 585 570 444
www.moravia.cz

METROPROJEKT Praha a.s.
nám. I. P. Pavlova 2/1786
120 00 Praha 2
generální ředitel: Ing. David Krása
tel.: +420 296 154 105
www.metroprojekt.cz
info@metroprojekt.cz

Souprava číslo:

HIP:	Podpis:	Název a účel díla:
Ing. Petr Vyskočil		PRODLOUŽENÍ TT Z OSOVÉ KE KAMPUSU MU V BOHUNICÍCH - 1. ETAPA
tel.: 296 154 153		
Stupeň: DUR		
Zpracovatelský útvar:		Název části díla:
S60 - dopravních staveb		Výkresová dokumentace 100 Tramvajová trať a vozovky — D. D.2
tel.: 296 154 247		
Vedoucí útvaru: Ing. Petr Zobal	Podpis:	
Odpovědný projektant: Ing. Vlastimil Vaňourek	Podpis:	Název přílohy: Situace - 1.díl — Změna: -
Vypracoval: Ing. Vlastimil Vaňourek	Podpis:	
Zak. číslo: V20/2037	Datum: 09/2016	Číslo příl.: 002
Počet formátů: 12 x A4	Měřítko: 1:500	IČD: 15 6733 001 04 02 01

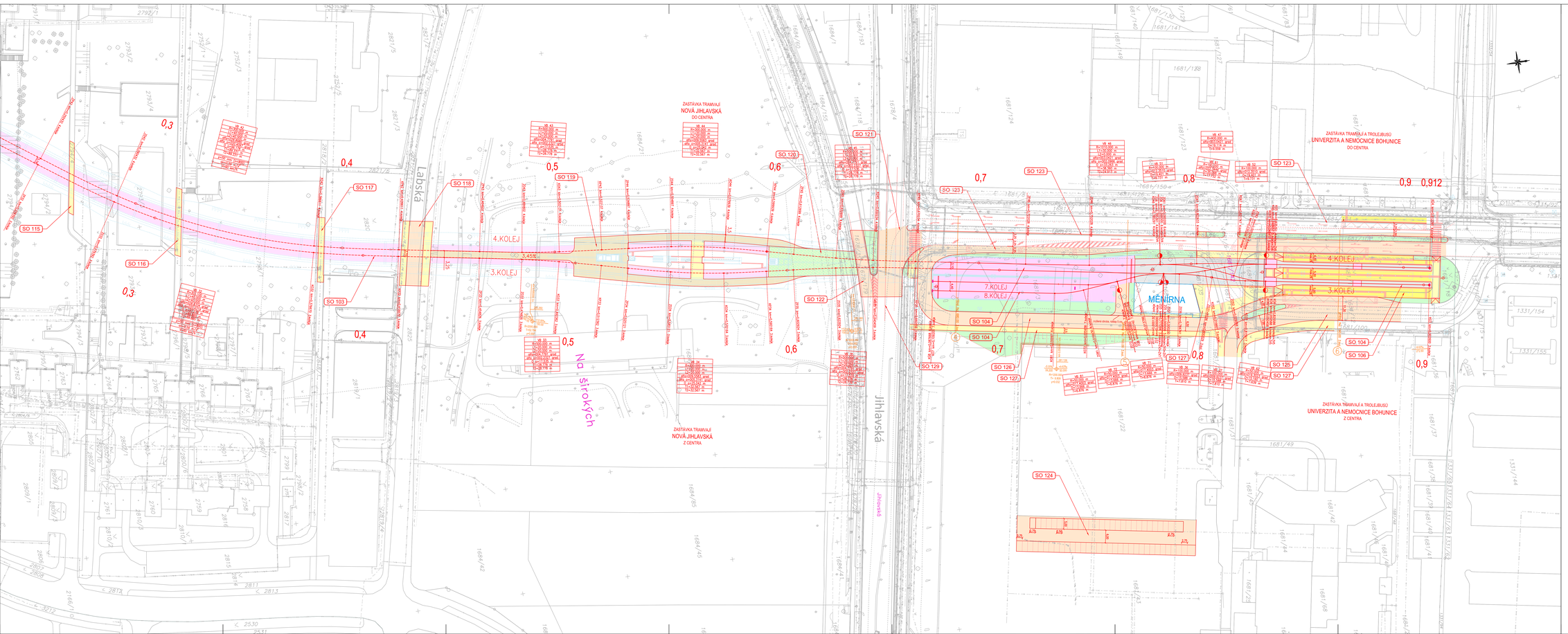
Labská
Jihlavská
Na Střelnici
Na Střelnici
Na Střelnici

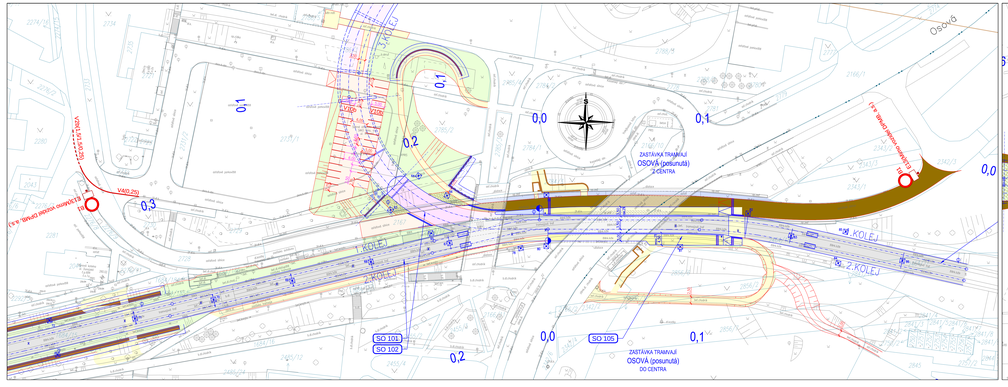

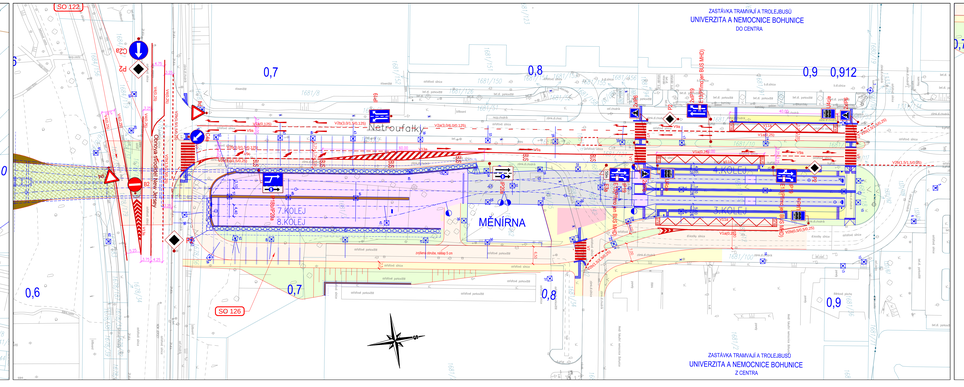

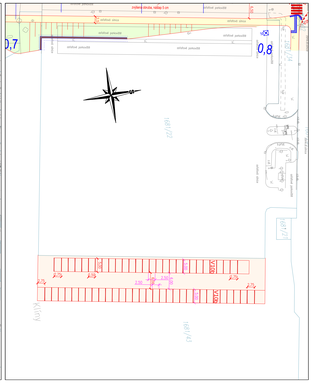

LEGENDA:

- VOZOVKY
- CHODNÍKY
- CHODNÍK – PLOŽDĚNÍ
- TRAMVAJOVÁ TĚLESO – ASFALT
- TRAMVAJOVÁ TĚLESO – OTEVŘENÝ KOLEJOVÝ SVRŠEK
- NEUTUPNÉ OSTROVEK
- OSOVÍNA ZPEVNĚNÉ PLOCHY
- VEGETAČNÍ OPRAVY
- PŘEDŘEŠKY MHD

NOVÉ VODOROVNÉ ZNAČENÍ

NOVÉ SVISLÉ ZNAČENÍ

Číslo	Popis	Datum	Provedl	Podpis
1.	Zapracování připomínek PČR	12/2018	Doubrá	

Zhotovitel	Nákladem	Datum	Provedl	Podpis

OBJEDNATEL: BRNO – Statutární město Brno, Dominikánské nám. 1, 601 67 Brno

ODPOVĚDNÝ: DPMB – Dopravní podnik města Brna a.s., Hlinky 64/151, 603 00 Brno

Sdružení "MP + MCO - TT z Osové ke Kampusu MU", Dílní sdružení:
MCO – MORAVIA CONSULT Olomouc a.s., Legionářská 1058/5, 779 00 Olomouc, tel.: +420 585 578 444, www.moravia.cz

METROPROJEKT Praha a.s., nám. 1. P. Pavlova 2/1786, 120 00 Praha 2
generální ředitel: Ing. David Krása, tel.: +420 296 154 155, www.metroprojekt.cz, info@metroprojekt.cz

Snaplnou číslo:

VIP: Ing. Petr Vyskočil, tel.: 296 154 153	Podpis
Stupeň: DUR	
Nazev a zdat dílu: PRODLOUŽENÍ TT Z OSOVÉ KE KAMPUSU MU V BOHUNICÍCH - 1. ETAPA	
Odpovědný zhotovitel: S60 - dopravních staveb, tel.: 296 154 247	
Nazev části: Výkresová dokumentace 100 Tramvajová trať a vozovky	D. D.2
Hlavní zhotovitel: Ing. Petr Zobal	Podpis
Odpovědný zaměstnanec: Ing. Jindřich Coufal	Podpis
Nazev příkazu: Definitivní dopravní značení	Dodatek: -
Odpovědný zaměstnanec: Ing. Jindřich Coufal	Podpis
Datum: V20/2037	Datum: 09/2018
Nazev: 9 x 9,4	Nazev: 1:500

CD	15	6733	001	04	02	01	Číslo příl.: 007